WWW.CHISON.COM

ECO 3 EXPERT VET

BLANCO & NEGRO con Doppler,
Increíblemente Bueno

Ecografos.cl

CHISON
Value Beyond Imaging

Tecnologías Avanzadas de Imagen

ECHO

- Tecnologías avanzadas, i-Image (optimización de imagen inteligente)
- THI (imagen armónica tisular)
- Imágenes Compuestas de SRA (Speckle Reduction Algorithm)
- Transmisor digital completo
- Trapecio Traza de PW automática
- Croma Modo de visualización en pantalla completa
- AIO (Optimización automática de imagen)

Ergonomía

- LED giratorio (0-30): adaptado a diferentes ángulos de visión
- Ultra-compacto y Ultra-ligero
- Fácil de cargar; Teclado: Para un acceso fácil y rápido
- Carrito dedicado TR 9000
- Flujo de trabajo optimizado cover Cubierta del teclado anti-agua

Ecológico

- Menos radiación;
- Menos consumo de energía
- Vida útil más prolongada: LED, mayor tiempo de espera de la batería: hours 2 horas

Económico

- la última plataforma y el conjunto de chips más avanzado: le ofrece mejor calidad de imagen y funciones a un costo menor en una caja más compacta
- Soporte para impresora de PC, reducción de inversión y costo diario de papel
- Disco duro 320G (opcional)
- Carga vehicular Ultracompacto, maletín de transporte (BG-100), conectores de doble sonda, recargables desde su automóvil

Ultracompacto

maletín de transporte (BG-100)

conectores de doble sonda

recargables desde su automóvil

Excelente PW

La excelente resolución de PW y la medición automática del rastreo de PW mejorarán en gran medida la confianza del diagnóstico al proporcionar resultados tanto cualitativos como cuantitativos.

¡Flujo de trabajo optimizado, Diagnóstico fácil!

Sólo 6 Pasos!!

1. UNA TECLA para seleccionar la aplicación deseada con preajuste automático

2. UNA TECLA para optimizar la imagen automáticamente

3. UNA TECLA para guardar la imagen fija y el bucle CINE

4. UNA CLAVE para medir

5. UNA CLAVE para hacer informe

6. UNA LLAVE para imprimir en una PC o impresora de video
(vea la opción de la página 4)

Hígado Canino, Modo B

Riñón Canino, Modo B

Feto Canino, Modo B

Vejiga Canina, Modo B

Bazo Canino, Modo B

Reproducción Bovina, Modo B

Canina AC, Modo B

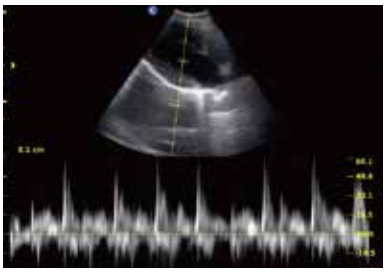
Canino Cardíaco, Modo PW

Canino Cardíaco, Modo B

Especificaciones

Aplicaciones	Animal grande: Reproducción, Tendón
	Animal pequeño: Abdomen, Partes pequeñas, Cardiología básica
Tecnologías de imágenes	i-Image, SRA, imágenes compuestas, THI
Modos de visualización	B, B / B, 4B, M, B / M, PW
Escala de grises de	256 Niveles
Profundidad de escaneo	240 mm máx. (Depende de los tipos de sonda)
Frecuencia de la sonda	2.5 MHz-11.0MHz (depende de los tipos de sonda)
Cine Loop	256 cuadros
Zoom	4 pasos
Paquetes de Software	Medición Dedicada; Paquete: General OB / GYN, URO, cardíaco, vascular, piezas pequeñas
Gestión de archivos	Gestión de la información del paciente, nombre del paciente, fecha / hora
Documentation	Full screen documentation, Hospital name, Patient name, Date/time
Fuente de alimentación	CA 100V-240V, 50Hz-60Hz
Configuración estándar	Unidad principal, 2 conectores de sonda, 3 puertos USB, puerto VGA, puerto LAN, modo de pantalla completa, i-Image, Chroma, SRA, imágenes compuestas, THI, tarjeta de memoria 8G, modo PW, batería incorporada (BT-2500)
Opcional	DICOM 3.0, cubierta de teclado anti-agua, estuche de transporte (BG-100), carro TR 9000, impresora de PC de soporte, impresora de video

2.5MHz-5.0MHz Convexo
C3-A

5.3MHz-10.0MHz Linear
L7M-A

5.3MHz-11.0MHz Linear
L7S-A

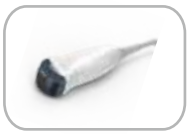

2.5MHz-5.0MHz Micro-Convexo
MC3-A

4.0MHz-7.0MHz Micro-Convexo
MC5V-A

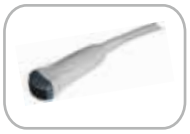

4.5MHz-8.0MHz Micro-Convexo
MC6-A

5.3MHz -10.0 MHz Rectal Linear
L7V-A

Nosotros

Ecografos Chile Ltda.

Avenida Pajaritos 3195 of 809, Maipú. (Metro Santiago Bueras)

Llámenos

(+56) 968121812

(+56) 995903984

www.ecografos.cl